

Data presentazione: 16/06/1981 - Data: 20/06/2022 - n. T427346 - Richiedente: PSTCML48B24C351E

MODULARIO  
F. - C. - E. - T. - R.



MINISTERO DELLE FINANZE

DIREZIONE GENERALE DEL CATASTO E DEI SERVIZI TECNICI ERARIALI

# NUOVO CATASTO EDILIZIO URBANO

(D. ARSIZIO-LEONE 12 APRILE 1981, N. 405)

Mod. B (Nuovo Catasto Edilizio Urbano)

Lire  
20

Planimetria dell'immobile situato nel Comune di PIAZZA ARMERINA Via CARDUCCI

Dim.

Allegata alla dichiarazione presentata all'Ufficio Tecnico Erariale di ENNA

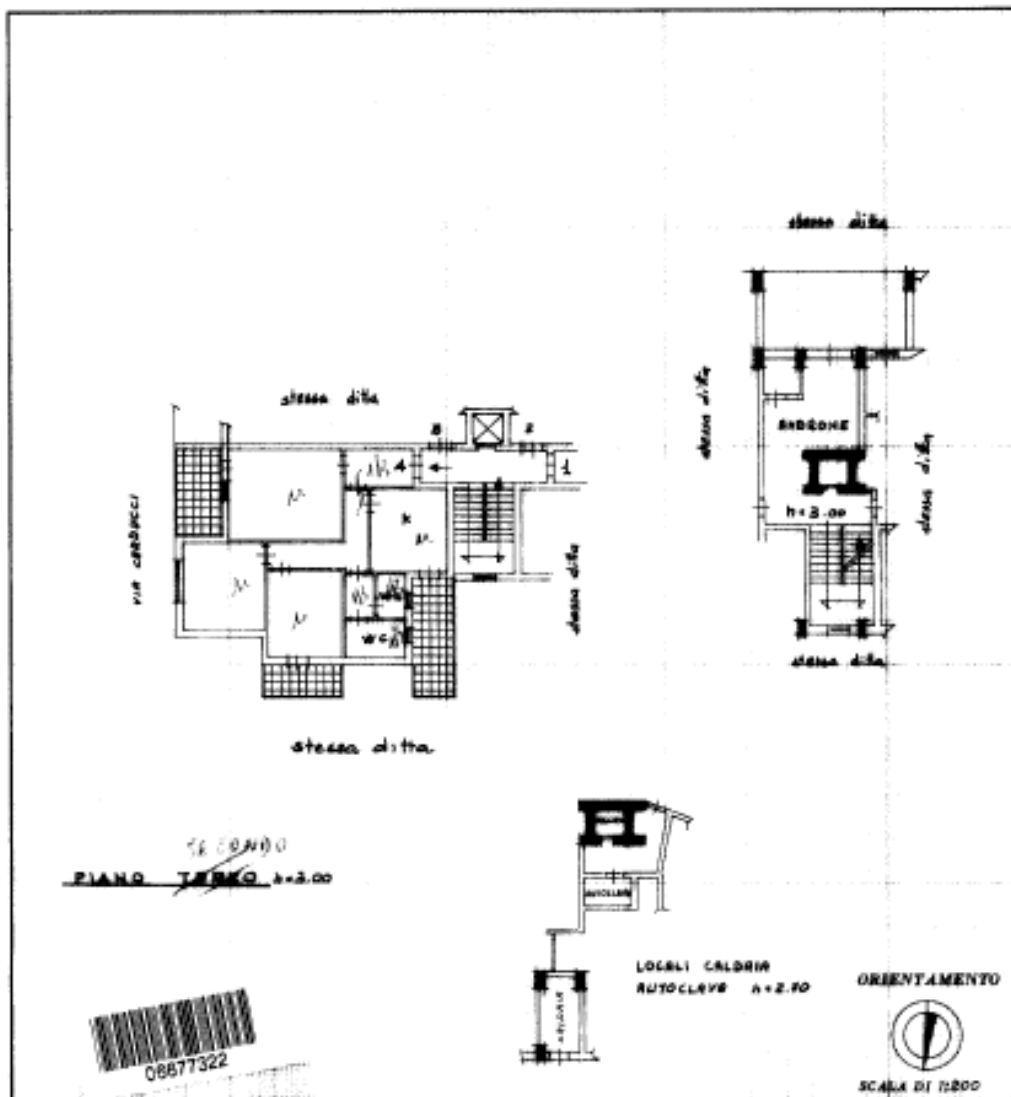

SPAZIO RISERVATO PER LE ANNOTAZIONI D'UFFICIO

DATA

PROT. N°

16.6.81  
9864

Completata dal

(Firma, nome e cognome del tecnico)

Incaricato all'Albo degli Ingegneri

della Provincia di ENNA

DATA 10-6-1981

Firma:

Ultima planimetria in atti

Data presentazione: 16/06/1981 - Data: 20/06/2022 - n. T427346 - Richiedente: PSTCML48B24C351E

Totale schede: 1 - Formato di acquisizione: fuori standard (297x377) - Formato stampa richiesto: A4(210x297)

\* Scala originale non disponibile. \*

MODULARIO  
F. - Cat. 3. 7. - 311



MINISTERO DELLE FINANZE

Mod. B (Nuovo Catasto Edilizio Urbano)

DIREZIONE GENERALE DEL CATASTO E DEI SERVIZI TECNICI ERARIALI

Lire  
20

# NUOVO CATASTO EDILIZIO URBANO

(L. DECRETO-LEGE 11 APRILE 1964, N. 401)

Planimetria dell'immobile situato nel Comune di PIAZZA ARMERINA Via CARDUCCI

Dims [REDACTED]

Allegata alla dichiarazione presentata all'Ufficio Tecnico Erariale di ENNA

SPAZIO RISERVATO PER LE ANNOTAZIONI D'UFFICIO	
DATA PROT. N°	16.6.81 2825

Compilato dall'ing. [REDACTED]  
(Firma e ragione del tecnico)

Inscritto all'Albo degli ingegneri  
della Provincia di Enna

DATA 10-6-1981

Firma: [REDACTED]

MODULARIO  
F. - CA. A. T. - 210



MINISTERO DELLE FINANZE

DIREZIONE GENERALE DEL CATASTO E DEI SERVIZI TECNICI ERARIALI

Mod. B (Nuovo Catasto Edilizio Urbano)

Lire  
20

# NUOVO CATASTO EDILIZIO URBANO

(R. DECRETI LEGGI 12 APRILE 1968, N. 401)

Planimetria dell'immobile situato nel Comune di PIAZZA ARHEGUMA Via CARDUCCI

Ditta [REDACTED]

Allegata alla dichiarazione presentata all'Ufficio Tecnico Erariale di ENNA

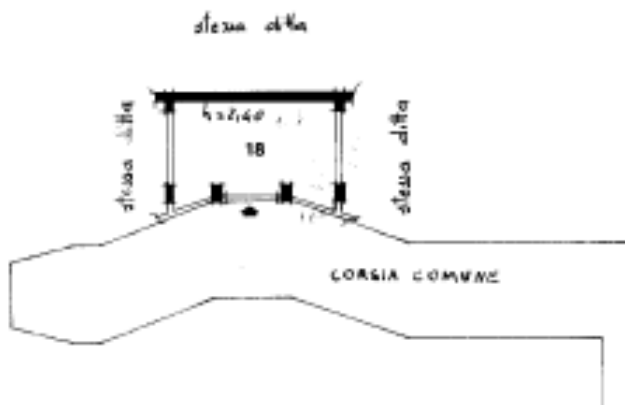

CANTINATO h = 2,70



06929483

ORIENTAMENTO



SCALA DI 1:200

SPAZIO RISERVATO PER LE ANNOTAZIONI D'UFFICIO

DATA

PROT. N°

16/6/81  
2836

Completata dall' [REDACTED] (Titolo, nome e cognome del tecnico) 80

Inscritto all'Albo degli Ingegneri  
della Provincia di Enna

DATA 10-6-1981

Firma: [REDACTED]